

XIX



**PREMIO
FEDERICO JORGE KLEMM
A LAS ARTES VISUALES
2015**

FUNDACIÓN FEDERICO JORGE KLEMM
CONSEJO DE ADMINISTRACIÓN

PRESIDENTE
RICARDO BLANCO

SECRETARIA
MATILDE MARIN

TESORERO
VICTOR BONELLI

VOCALES
ELENA OLIVERAS
JULIO VIERA

GERENCIA CULTURAL
VALERIA FITERMAN / FERNANDO EZPELETA

ASISTENCIA Y PRODUCCIÓN
MARÍA FERNANDA QUIROGA

DISEÑO GRÁFICO
MANUELA LÓPEZ ANAYA

FOTOGRAFÍA
GUSTAVO LOWRY

IMPRESIÓN
AKIAN GRÁFICA EDITORA S.A.

Federico Jorge Klemm creó en 1995 la Fundación que lleva su nombre, dos años más tarde decidió instaurar un Premio anual dedicado a la pintura joven, orientación que se mantuvo durante tres años. En 2000 el Premio fue destinado a la fotografía, y se realizó en homenaje a Rosa Klemm. A partir de 2001 pasó a denominarse Premio Federico Jorge Klemm a las Artes Visuales.

En ese momento, Klemm advirtió que la situación del arte había variado de manera considerable. La pintura aparecía como uno de los medios posibles entre otros. Desde entonces, el concurso se realizó sobre la base de una idea: no poner fronteras. En primer lugar, se eliminaron las divisiones en géneros (pintura, escultura, grabado, fotografía, instalación, etcétera), que los concursos de arte contemporáneo habían heredado del salón oficial francés originado en el siglo XVIII. También se prescindió de la división por edades para mostrar que la vitalidad del arte no es sólo generacional y que, en buena parte, depende de su engarce con el presente, con la realidad y con la vida.

La respuesta de los artistas fue entusiasta. En esta ocasión se presentaron más de seiscientos candidatos con sus proyectos. Entre ellos, el jurado escogió treinta y siete para exponer y competir por los premios. La mayor parte de los trabajos seleccionados muestran la voluntad de pertenecer a su época con libertad. En las salas de la Fundación donde se exhiben, se distingue, como una de las características más generalizada, el pluralismo disperso de las propuestas.

Los trabajos de Patricio Larrambebere y Florencia Levy, que obtuvieron respectivamente primer y segundo Premio adquisición, pasarán a integrar la colección de la Fundación. Asimismo, fueron distinguidos con Menciones no adquisición Gabriel Chaile y Tamara Stuby, y con Mención especial del jurado Estefanía Landesmann.

Jurado XIX Premio Federico Jorge Klemm

Mercedes Casanegra

Valeria González

Elena Oliveras

Cecilia Rabossi

Sebastián Vidal Mackinson

Artistas Seleccionados

Aguiar Arturo, Basso Daniel, Bohtlingk Sofía, Calcagno Martín, Cali Marta, Chaile Gabriel, Coll Cristina, Del Verme Mariano, Demarco Valentín, Di Girolamo Martín, Dompé Pablo, Facchin Mara, Giménez Lisa, Golder Gabriela, Golsdenstein Alberto, Granieri Karina, Kestelman Leonardo, Kirchuk Irina, Koliva Mauro, La Padula Pablo, Landesmann Estefanía, Larrambebere Patricio, Levin Nicolás, Levy Florencia, Londaibere Alfredo, Miliyo Emiliano, Mosel Kirsten, Oller Ramiro, Orazi Romina, Pastorini Ariadna, Podesta Raquel, Romano Verónica, Schiavi María Cristina, Simonassi Rosana, Sinclair Marcela, Stuby Tamara, Zanela Augusto.

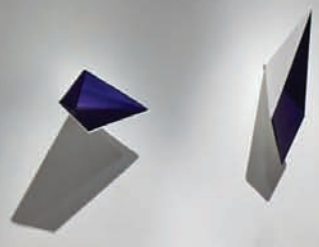







PRIMER PREMIO
LARRAMBEBERE PATRICIO

ANGUYÁ-I (FMC, 1942)
acrílico sobre madera
185 x 180 cm
2015



EL DE LAJ ONCE Y SÁI

MARZO

SEGUNDO PREMIO
LEVY FLORENCIA

PAISAJE PARA UNA PERSONA
video monocal HD
816'²
2014

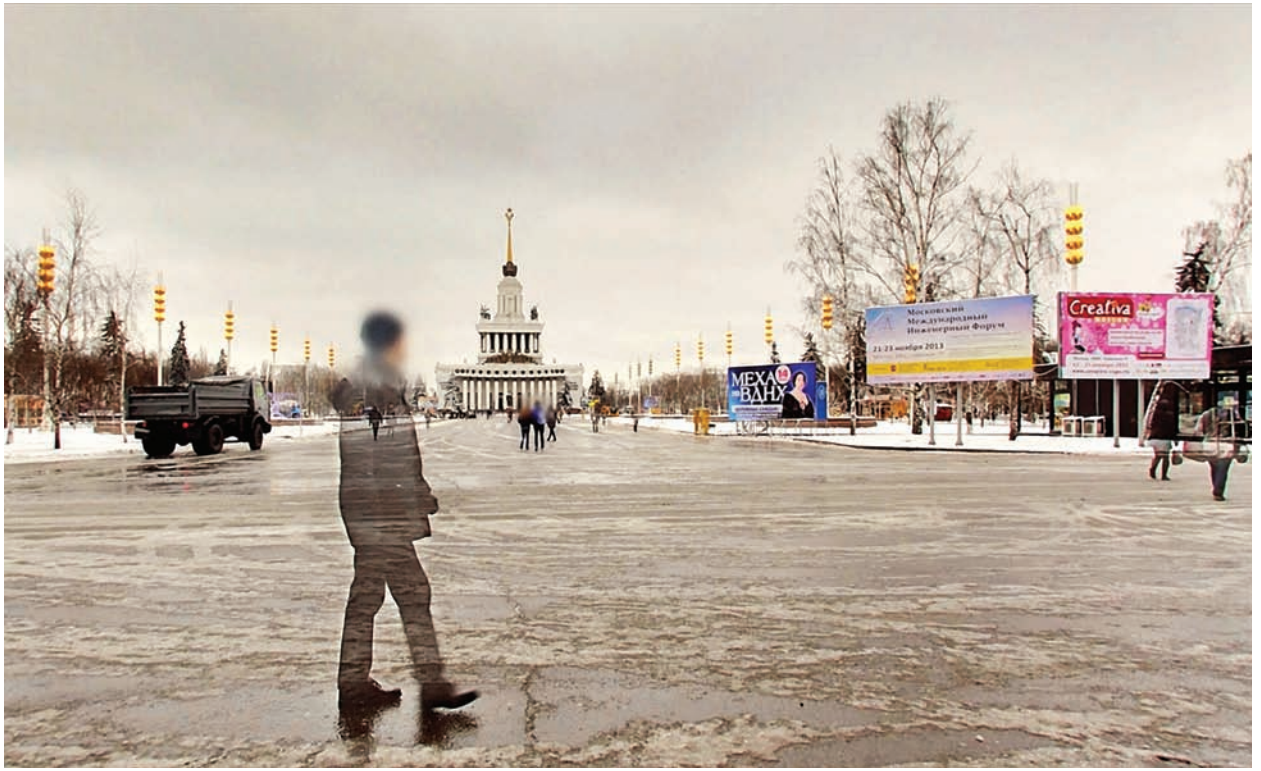



MENCIÓN
CHAILE GABRIEL

LOS BUENOS SIEMPRE CREEN TENER LA RAZON!! (aproximación a un hecho)
Afiche
200 x 170cm.
2015

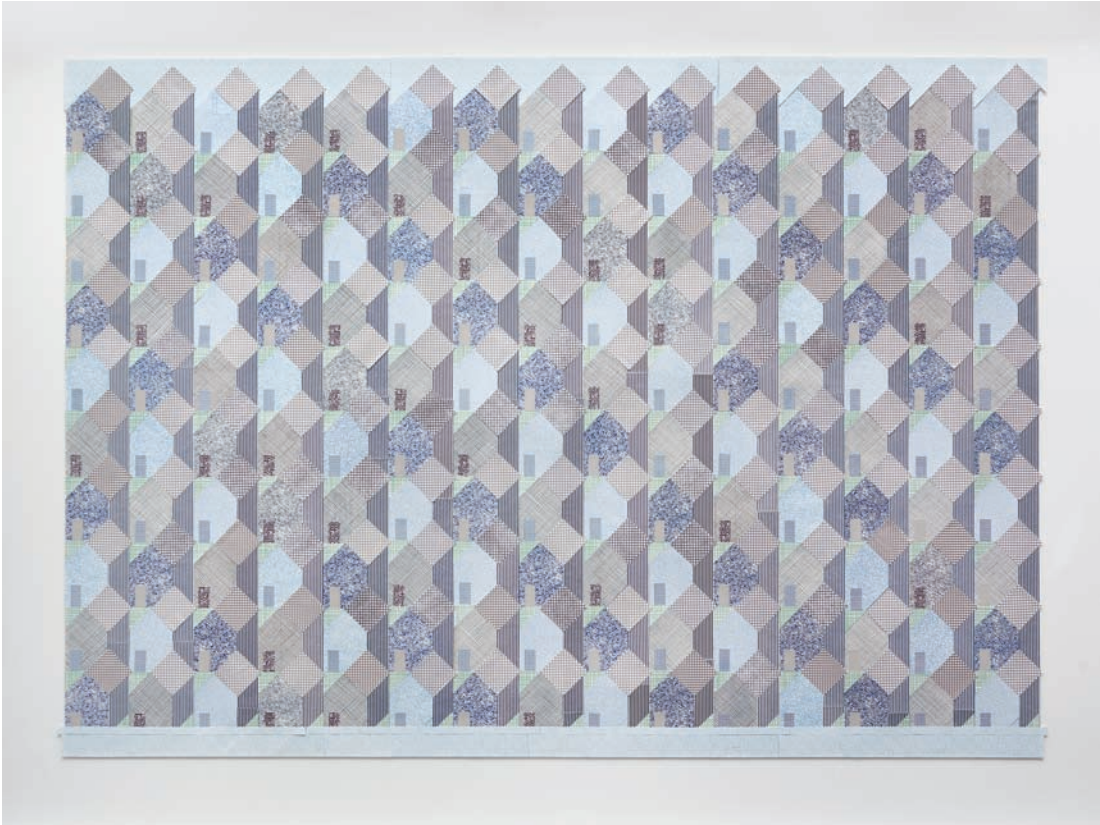

MENCIÓN
STUBY TAMARA

PRIVADO: CECI N'EST PAS UN TISSU SOCIAL (ESTE NO ES UN TEJIDO SOCIAL)
Collage de recortes de sobres impresos con tramas para privacidad armados al estilo de un quilt.
2015



MENCIÓN ESPECIAL DEL JURADO
LANDESMANN ESTEFANÍA

SIN TÍTULO
fotografía digital, toma directa
60 x 90 cm
2014



Aguiar Arturo **Basso** Daniel **Bohtlingk**
Sofía **Calcagno** Martín **Cali** Marta
Chaile Gabriel **Coll** Cristina **Del Verme**
Mariano **Demarco** Valentín **Di Girolamo**
Martín **Dompé** Pablo **Facchin** Mara
Giménez Lisa **Golder** Gabriela
Golsdenstein Alberto **Granieri** Karina
Kestelman Leonardo **Kirchuk** Irina
Koliva Mauro **La Padula** Pablo
Landesmann Estefanía **Larrambebere**
Patricio **Levin** Nicolás **Levy** Florencia
Londaibere Alfredo, **Miliyo** Emiliano
Mosel Kirsten **Oller** Ramiro **Orazi** Romina
Pastorini Ariadna **Podesta** Raquel
Romano Verónica **Schiavi** María Cristina
Simonassi Rosana **Sinclair** Marcela
Stuby Tamara **Zanela** Augusto